

Dirección de Medioambiente Aseo y Ornato



Sistema de Certificación Ambiental Municipal

Karina Ronfeltd B.
Enc. Educación Ambiental
Fabiola Vigar
Directora de Medio Ambiente.

INDICE



- 1- Gobernanza.
- 2-¿Qué es el SCAM?, Niveles de Certificación.
- 3- Niveles de Certificación.
- 4- Conformación Mesa de Gobernanza Ambiental Climática Comunal- Natales.
- 5- Contextualización Problemáticas Comuna.
- 6- Taller participativo
- 7- Síntesis.

PARA COMENZAR

- 1-El respeto es la base del entendimiento.
- 2-Escuchar respetuosamente a los demás
- 3-Existirá un espacio para pedir la palabra, en esta actividad no resolveremos todas las problemáticas ambientales de la comuna.
- 4-Dejar su celular en silencio.
- 5- Las críticas deben ser constructivas



1-Gobernanza

- ¿Qué se entiende por Gobernanza?

Conjunto de procesos, instituciones y practicas que regulan los asuntos de la sociedad. Es la realización de relaciones entre diversos actores involucrados en el proceso de decidir, ejecutar y evaluar asuntos de interés publico.

2- SCAM y Procesos



Ministerio del
Medio
Ambiente



Salir

Inicio

Registro expediente

Historial de procesos

Procesos Natales

Procesos de la Municipalidad Natales

#	Nivel de Certificación	Fecha de inicio	Fecha de término	Fecha extensión de plazo	Fecha informe complementario	Estado	Acciones
214	Básico	09-10-2012	09-04-2013	-	-	Certificado	
215	Intermedio	09-10-2013	09-09-2014	-	-	Certificado	
216	Excelencia/Avanzado	10-12-2015	10-01-2017	-	-	Certificado	
217	Excelencia Sobresaliente	18-10-2018	18-04-2020	18-04-2021	-	Certificado	
723	Gobernanza Apresto	26-10-2021	26-01-2023	26-06-2023	-	Activo	

3- SCAM nivel actual

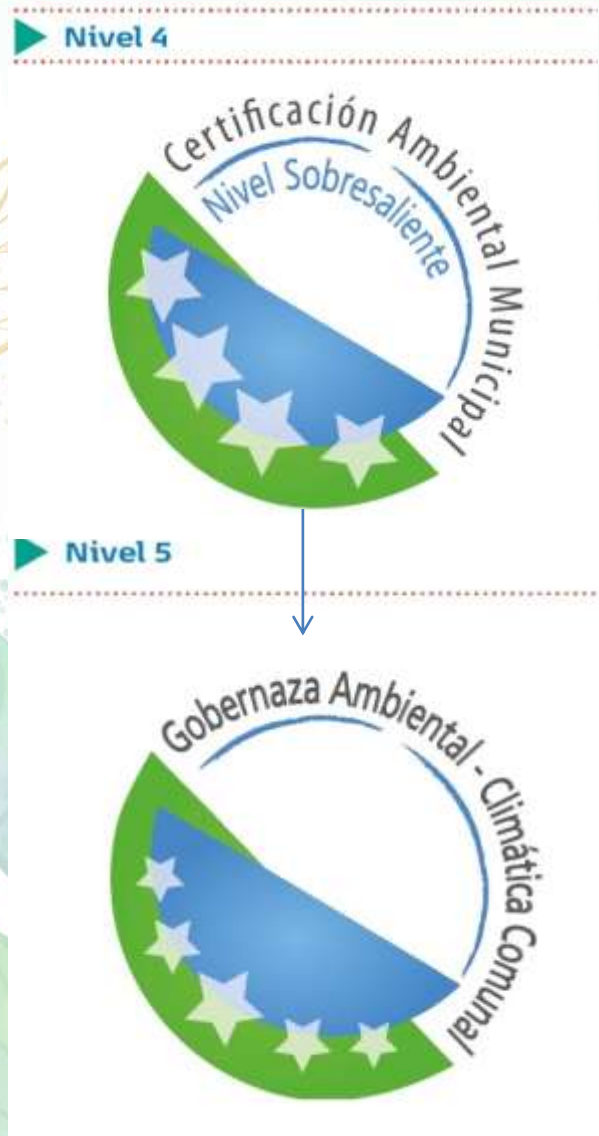

Implica la construcción de un modelo de Gestión Ambiental donde los actores participen en el desarrollo de un territorio sustentable , en el contexto de mitigación y adaptación ante el cambio climático.

Vocación: Gestión de Residuos Solidos (GIR).

4- Conformación de mesa GACCL



- Contribuir a articular el trabajo en conjunto con diversos actores de la comuna para avanzar en la Gestión Ambiental Local del territorio.
- Actores relevantes
- Gestión Integral de residuos y relleno sanitario.



Mapa de Actores

Mapa de Actores de la Comuna	
Educacional	Universidad Magallanes
Educacional	Liceo Salesiano
Educacional	Escuela Coronel Santiago Bueras
Comunitario	Unión Comunal de vecinos (2)
Comunitario	Programa Quiero mi Barrio
Comunitario	Planeta Agua entre Ríos y Fiordos
Publico	Comisión de Medio Ambiente Concejales.
Publico	Corporación Municipal de Natales
Publico	Corporación Nacional Forestal
Publico	Servicio Agrícola Ganadero
Publico	Servicio nacional de Pesca y A.
Publico	Corporación de Deporte
Privado	Transporte La Patagonia Sur Naviera Skorprios
Privado	Aguas Magallanes
Privado	Edelmag
Privado	Gasco Magallanes
Privado	Cámara de Comercio
Privado	Corporación de Turismo
Privado	Compost Coirón
Privado	Aqua Chile
Privado	Australis Mar

*Se sugiere que el numero de integrantes no supere las 15 persona, para coordinación y logística de las reuniones.

4- Conformación de mesa GACCL

Objetivo



Etapas

Apresto

1

CONFORMAR MAPA DE ACTORES.



2

CONFORMACIÓN MESA COMUNAL DE GOBERNANZA AMBIENTAL.



3

TRABAJAR EN VOCACIÓN AMBIENTAL.

4

VºBº MESA Y PRESENTACIÓN AL CONCEJO MUNICIPAL DE INFORME DE LA VOCACIÓN.

5

COMPROMISO ESPECIFICOS DE LOS ACTORES DE LA MESA. GENERACIÓN SLOGAN DE LA VOCACIÓN.

5- Contextualización Problemática de la Comuna.



DIAGNOSTICO DE LA COMUNA



 **Crecimiento
Demografico.**

①

**PRINCIPAL CONFLICTO
SOCIOAMBIENTAL DE LA
COMUNA**



GENERACIÓN RESIDUOS EN LA
COMUNA.



MAL UTILIZACIÓN DEL SERVICIO
DE RECOLECCIÓN.



INCENDIO VERTEDERO
MUNICIPAL.











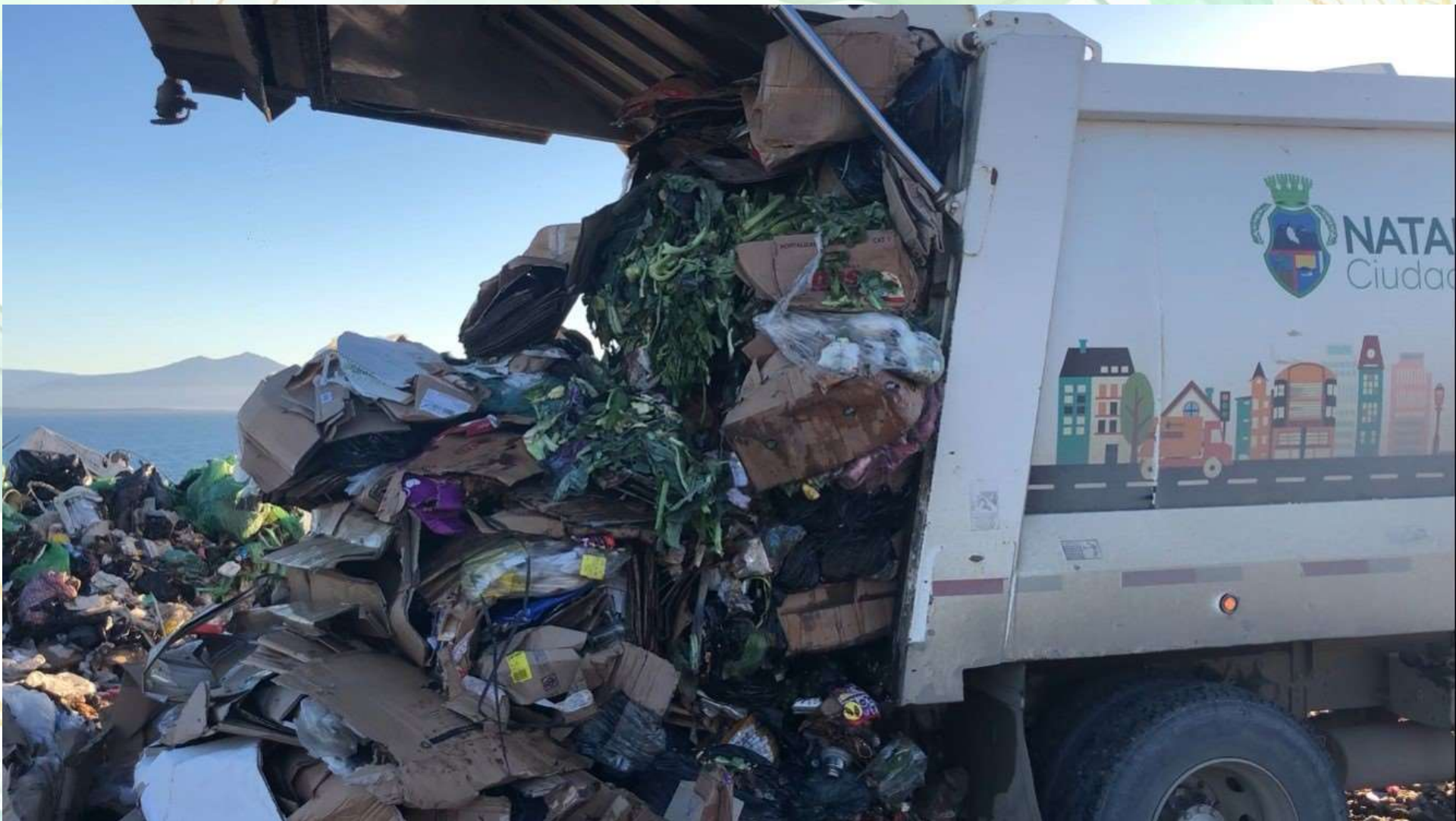

CAUSAS DE ESTE PROBLEMA



①

**DESCONOCIMIENTO CONCIENCIA
Y EDUCACIÓN AMBIENTAL.**

②

**GENERAR CARTERA DE
PROYECTOS CONCRETAS**

③

**DESCONOCIMIENTO RESPECTO A LOS
HORARIOS Y FUNCIONAMIENTO DEL
VERTEDERO.**

6- Taller Participativo

- 1 -Realizar 3 grupos de 5 o 7 personas
- 2- Identificar Principales Problemáticas de la comuna de Natales, que puedan ser abordadas en conjunto. (10 a 15 mntos).
- 3- 5 minutos para cada grupo, 1 representante.



ÁRBOL DE PROBLEMAS

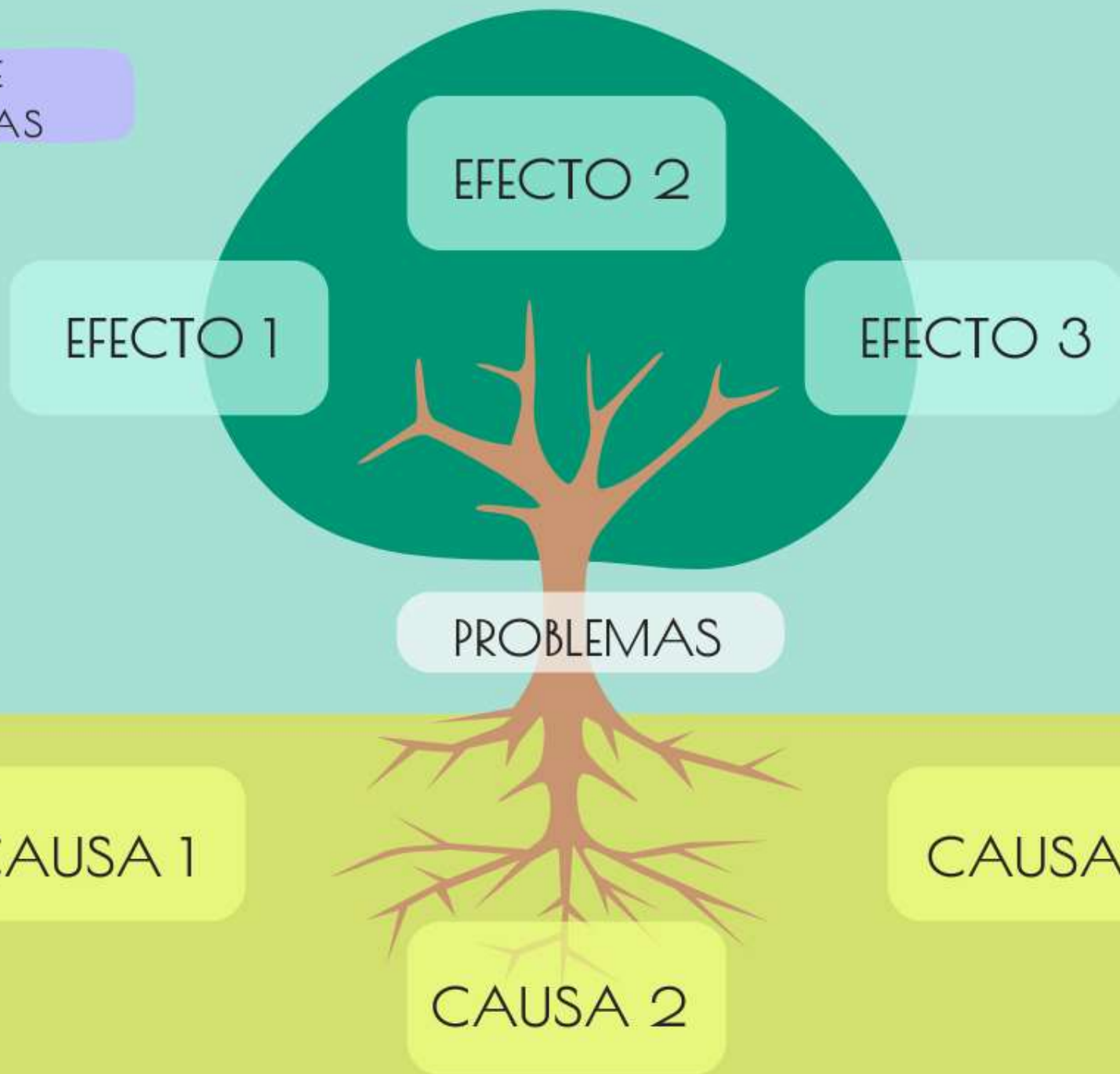

FECHA VALIDACIÓN Y ENTREGA DE RESULTADOS.

- Fecha tentativa Jueves 24 de Abril, 2da Reunión MGACC.

**¡MUCHAS GRACIAS POR SU
TIEMPO!**